Bel appartement avec loggia (lot 7)

44 rue du Théâtre, Paris 15ème

L'appartement situé au 1er étage du bâtiment Auber a fait l'objet d'une rénovation aux finitions haut de gamme.
Cet élégant 2 pièces est composé d'une entrée , une cuisine équipée et aménagée, un séjour/salle à manger , une chambre, une salle de bains, un WC indépendant.
L'appartement bénéficie d'une loggia.
Une cave complète ce bien.
Parking disponible à la vente en sus.
Bénéficiant de la vitalité du quartier Beaugrenelle, boostée notamment par son centre commercial, cet immeuble « COTE 15 » est situé à proximité des transports (Charles Michel et Dupleix) et de l'école bilingue et internationale Jeannine Manuel . L'immeuble bénéficie des très commerçantes rues du Théâtre, de Lourmel et de la rue du Commerce qui se distinguent par ses nombreuses boutiques. Immeuble de [ ]

Soumis au statut de la copropriété : oui
Nombre de lots dans la copropriété : 240

537 000 €

2 Pièces | 44,04 m² | 1er étage
Metro : DUPLEIX CHARLES MICHEL

CC MENSUELLES : 200 €
TAXES FONCIERES : €
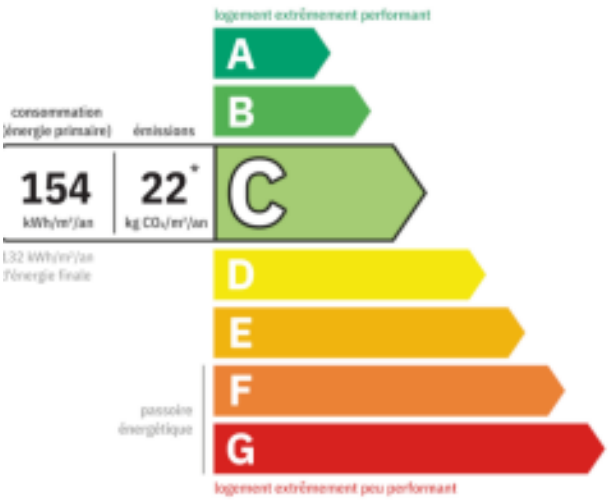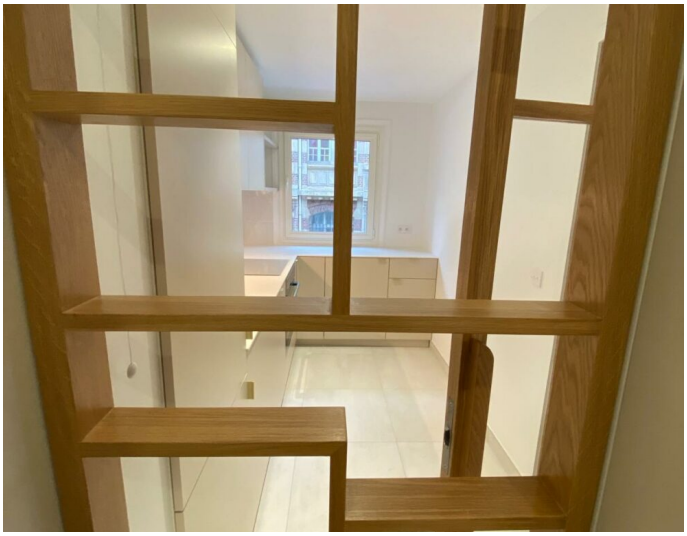
Sophie DUPUIS 06.45.29.94.30