Elégant 3 piéces avec loggias

Côté 15 - 63 rue Saint Charles, Paris 15ème

L'appartement situé au 2ème étage du bâtiment Auber a fait l'objet d'une rénovation aux finitions haut de gamme, respectueuses de l'environnement.
Cet élégant 3 pièces traversant rue/jardin est composé d'une entrée, une cuisine équipée et aménagée ouvrant sur un séjour/salle à manger de belle superficie (22 m² environ), deux chambres dont l'une avec salle de bain et une avec salle de douches, un WC.
L'appartement dispose de deux belles loggias.
Une cave complète ce bien.
Parking disponible à la vente en sus.
Les informations sur les risques auxquels ce bien est exposé sont disponibles sur le site Géorisques : www.georisques.gouv.fr

Soumis au statut de la copropriété : oui
Nombre de lots dans la copropriété : 250

868 000 €

3 Pièces | 65,96 m² | 2ème étage
Metro : COMMERCE DUPLEIX

CC MENSUELLES : 341 €
TAXES FONCIERES : €
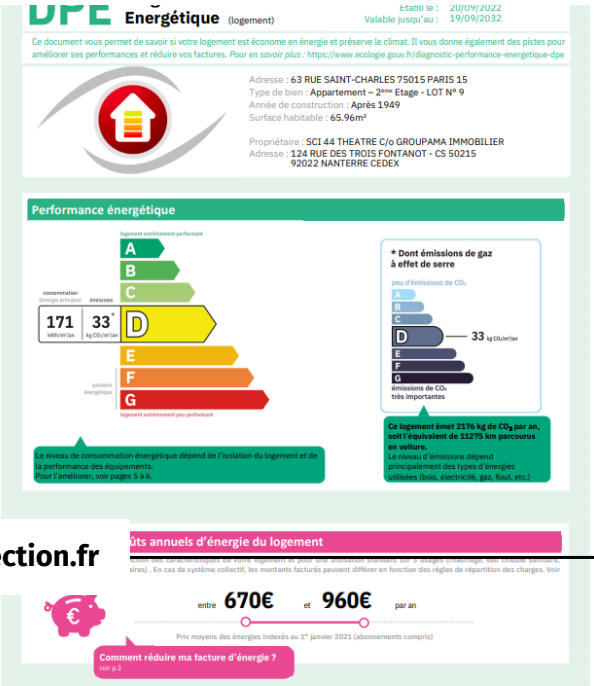
Sophie Dupuis 0645299430